

## OPĆI PODACI O ODJELU

|  |   |               |          |
|--|---|---------------|----------|
| Šumarija   | Livno                                       |               |          |
| Gospodarska jedinica   | Tribanj-Tušnica                             |               |          |
| Odjel  | 31 a  |               |          |
| Površina (ha)  | 27,95                                       |               |          |
| Neto drvena masa (m³)  | Četinjače                                   | Listače       | Σ        |
|  | 1.040,60                                    | 0,00          | 1.040,60 |
| Srednja zapremina doznačenih stabala (m³)                        | 0,75  |               |          |
| Srednji promjer doznačenih stabala                               | 29,69                                       |               |          |
| Ukupan broj doznačenih stabala (komada)                          | 1.814                                       |               |          |
| Prosječni broj doznačenih stabala (kom/ha)                       | 64,90                                       |               |          |
| Prosječna doznačena zapremina doznačenih stabala (m³/ha)         | 48,62                                       |               |          |
| Srednja udaljenost privlačenja (m)                               | 185   |               |          |
| Uvjeti rada  | m³/ha                                       | Nepovoljan    |          |
|  | Distanca (m)                                | Jako povoljan |          |
|  | Nagib (%)                                   | Jako povoljan |          |
| Dvotjedna dinamika (m³)<br>(odnosi se na cijeli LOT)             | Odredit će se prilikom potpisivanja ugovora |               |          |
| Potreban broj radnih dana<br>(odnosi se na cijeli LOT)           | Odredit će se prilikom potpisivanja ugovora |               |          |
| Troškovi sječe, izrade i izvlačenja<br>(odnosi se na cijeli LOT) | -   |               |          |
| Napomena :<br>(odnosi se na cijeli LOT)                          |   |               |          |

## OPĆI PODACI O ODJELU

|  |   |               |        |
|--|---|---------------|--------|
| Šumarija   | Livno                                       |               |        |
| Gospodarska jedinica   | Tribanj-Tušnica                             |               |        |
| Odjel  | 31 b  |               |        |
| Površina (ha)  | 11,38                                       |               |        |
| Neto drvena masa (m³)  | Četinjače                                   | Listače       | Σ      |
|  | 314,83                                      | 0,00          | 314,83 |
| Srednja zapremina doznačenih stabala (m³)                        | 0,11  |               |        |
| Srednji promjer doznačenih stabala                               | 16,03                                       |               |        |
| Ukupan broj doznačenih stabala (komada)                          | 3.664                                       |               |        |
| Prosječni broj doznačenih stabala (kom/ha)                       | 322,0                                       |               |        |
| Prosječna doznačena zapremina doznačenih stabala (m³/ha)         | 36,71                                       |               |        |
| Srednja udaljenost privlačenja (m)                               | 123   |               |        |
| Uvjeti rada  | m³/ha                                       | Nepovoljan    |        |
|  | Distanca (m)                                | Jako povoljan |        |
|  | Nagib (%)                                   | Jako povoljan |        |
| Dvotjedna dinamika (m³)<br>(odnosi se na cijeli LOT)             | Odredit će se prilikom potpisivanja ugovora |               |        |
| Potreban broj radnih dana<br>(odnosi se na cijeli LOT)           | Odredit će se prilikom potpisivanja ugovora |               |        |
| Troškovi sječe, izrade i izvlačenja<br>(odnosi se na cijeli LOT) | -   |               |        |
| Napomena :<br>(odnosi se na cijeli LOT)                          |   |               |        |

## OPĆI PODACI O ODJELU

|  |   |               |        |
|--|---|---------------|--------|
| Šumarija   | Livno                                       |               |        |
| Gospodarska jedinica   | Tribanj-Tušnica                             |               |        |
| Odjel  | 31 c  |               |        |
| Površina (ha)  | 1,98  |               |        |
| Neto drvena masa (m³)  | Četinjače                                   | Listače       | Σ      |
|  | 102,54                                      | 0,00          | 102,54 |
| Srednja zapremina doznačenih stabala (m³)                        | 0,46  |               |        |
| Srednji promjer doznačenih stabala                               | 25,84                                       |               |        |
| Ukupan broj doznačenih stabala (komada)                          | 288   |               |        |
| Prosječni broj doznačenih stabala (kom/ha)                       | 145,50                                      |               |        |
| Prosječna doznačena zapremina doznačenih stabala (m³/ha)         | 67,25                                       |               |        |
| Srednja udaljenost privlačenja (m)                               | 74  |               |        |
| Uvjeti rada  | m³/ha                                       | Povoljan      |        |
|  | Distanca (m)                                | Jako povoljan |        |
|  | Nagib (%)                                   | Jako povoljan |        |
| Dvotjedna dinamika (m³)<br>(odnosi se na cijeli LOT)             | Odredit će se prilikom potpisivanja ugovora |               |        |
| Potreban broj radnih dana<br>(odnosi se na cijeli LOT)           | Odredit će se prilikom potpisivanja ugovora |               |        |
| Troškovi sječe, izrade i izvlačenja<br>(odnosi se na cijeli LOT) | -   |               |        |
| Napomena :<br>(odnosi se na cijeli LOT)                          |   |               |        |



# KARTA GOSPODARSKE JEDINICE "03 - TRIBANJ TUŠNICA"

MJERILO: 1:10.000

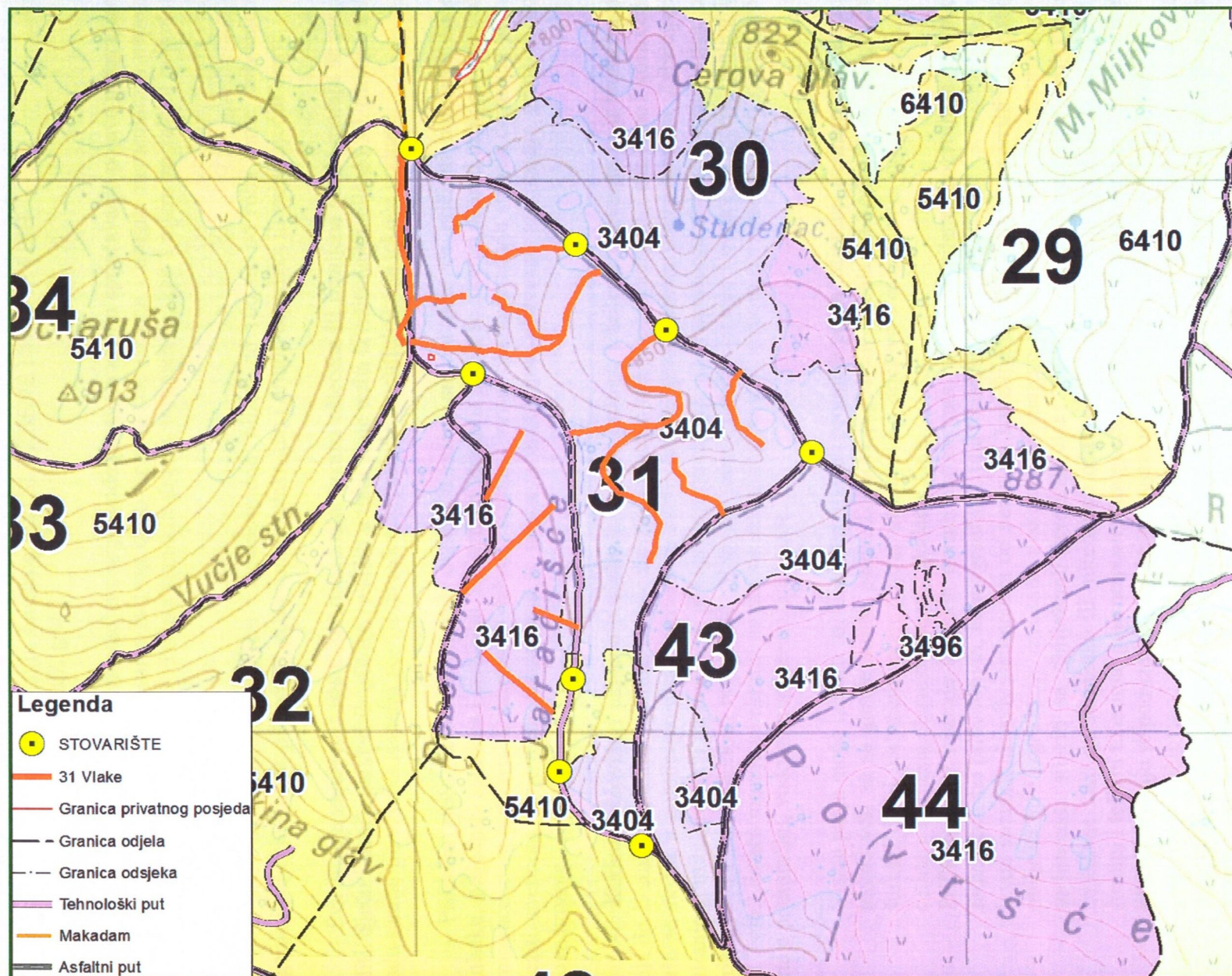



## OPĆI PODACI O ODJELU

|  |   |               |        |
|--|---|---------------|--------|
| Šumarija   | Livno                                       |               |        |
| Gospodarska jedinica   | Tribanj-Tušnica                             |               |        |
| Odjel  | 32 a  |               |        |
| Površina (ha)  | 4,21  |               |        |
| Neto drvena masa (m³)  | Četinjače                                   | Listače       | Σ      |
|  | 181,37                                      | 0,00          | 181,37 |
| Srednja zapremina doznačenih stabala (m³)                        | 0,16  |               |        |
| Srednji promjer doznačenih stabala                               | 16,89                                       |               |        |
| Ukupan broj doznačenih stabala (komada)                          | 1.500                                       |               |        |
| Prosječni broj doznačenih stabala (kom/ha)                       | 356,30                                      |               |        |
| Prosječna doznačena zapremina doznačenih stabala (m³/ha)         | 56,98                                       |               |        |
| Srednja udaljenost privlačenja (m)                               | 110   |               |        |
| Uvjeti rada  | m³/ha                                       | Nepovoljan    |        |
|  | Distanca (m)                                | Jako povoljan |        |
|  | Nagib (%)                                   | Jako povoljan |        |
| Dvotjedna dinamika (m³)<br>(odnosi se na cijeli LOT)             | Odredit će se prilikom potpisivanja ugovora |               |        |
| Potreban broj radnih dana<br>(odnosi se na cijeli LOT)           | Odredit će se prilikom potpisivanja ugovora |               |        |
| Troškovi sječe, izrade i izvlačenja<br>(odnosi se na cijeli LOT) | -   |               |        |
| Napomena :<br>(odnosi se na cijeli LOT)                          |   |               |        |



# KARTA GOSPODARSKE JEDINICE "03 - TRIBANJ TUŠNICA"

MJERILO: 1:10.000

